

# Runddysse ved Skjern

**Runddysse fra bondestenalderen**

Senere byggedes større kamre til mange begravelser.

**Dysser** er grave fra begyndelsen af bondestenal-

**Kammeret** blev tømt af et par drenge i 1861. De

fandt 2 flintøkser og et flaskeformet lerkar. Udenfor kammeret stod endnu et lerkar.

**To lig.** Drengene fandt også knogler, som stammede fra to mandskeletter.

**Begravelserne.**

Ud fra fundene kan man slutte følgende:  
To mænd blev gravlagt med hver deres arbejdsøkse i det nyopførte dyssekammer.

En lerflaske med

drikke blev sat ind til de døde. Derpå blev dyssekammeret lukket. Til sidst satte man et madoffer i et lerkar ved dyssens indgang.

**Urørte kamre.** Det er usædvanligt at finde dyssekamre der ikke har været rørt siden de blev opført. Som regel er kamrene genbrugt flere gange - ikke blot senere i stenalderen, men også i de følgende af oldtidens perioder.



Rekonstrueret landskab fra dyssetid.

deren. De blev bygget i tiden 3600- 3200 f. Kr. til afdøde fra stenalderens ledende familier.

**Højen** omkring dyssekamrene kan være rund eller aflang. Er den rund, kaldes det en runddysse, er den aflang, en langdysse.

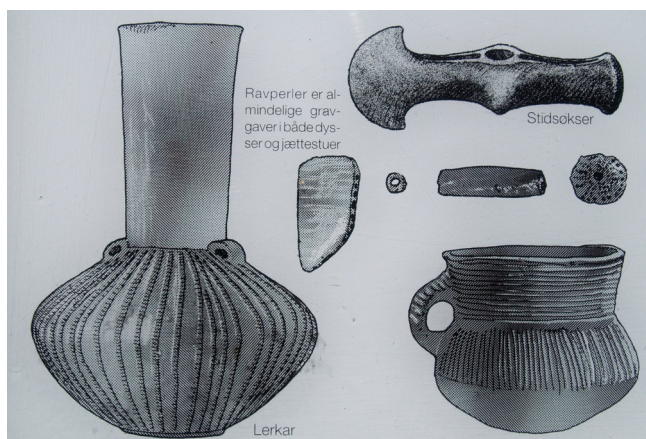

**Runddysser** har altid kun et kammer. Langdysser kan have op til fem kamre. Alle dyssekamre er bygget af store sten.

**De ældste kamre** er af mandslængde og kisteformede. De har kun været brugt til en begravelse.

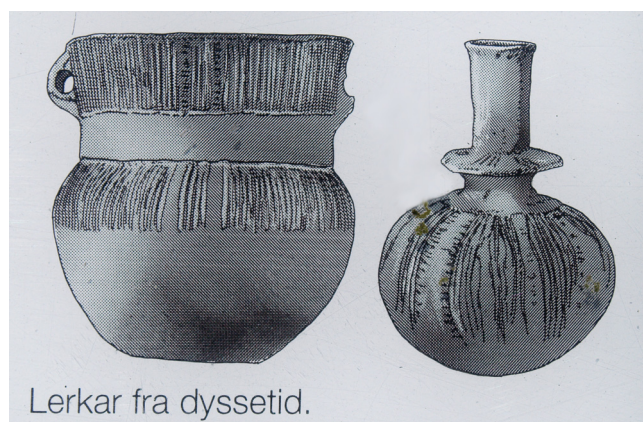

Lerkar fra dyssetid.

**Plyndrede kamre.** Desværre er de fleste dyssekamre plyndret allerede i gammel tid, og vi ved ikke, hvad der er fundet i dem.